



СЛОВАРЬ

| | Слово | Чтение | Перевод |
|----|-------|--------|---------------------|
| 1 | 日本語 | にほんご | японский язык |
| 2 | ロシア語 | ロシアご | русский язык |
| 3 | 英語 | えいご | английский язык |
| 4 | 犬 | いぬ | собака |
| 5 | 書きます | かきます | писать |
| 6 | かわいい | | милый |
| 7 | 手紙 | てがみ | письмо |
| 8 | 電気 | でんき | электричество, свет |
| 9 | 電気を消す | でんきをけす | выключать свет |
| 10 | 図書館 | としょかん | библиотека |
| 11 | 優しい | やさしい | добрый |
| 12 | テスト | | тест, тестирование |

Грамматические обозначения

| | |
|----------------------------|-----------------|
| N (англ. Noun) | Существительное |
| V (англ. Verb) | Глагол |
| A (англ. Adjective) | Прилагательное |



ГРАММАТИКА

1. (Человек) は (Язык) で N を V ます。

Говорим, какой язык использует человек. Для этого язык оформляем падежным показателем **で**, затем следует глагол, либо глагол с прямым дополнением в виде существительного N.

Пример:

ユーリさんは にほんご**で** てがみ**を** 書きます。

Юрий пишет письмо на японском.

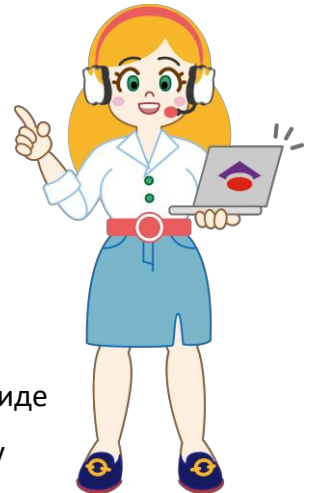

2. (Место) へ N に V ます。

Указываем цель действия. Для этого оформляем цель, выраженную в виде существительного N, падежным показателем **に**, затем следует глагол V (чаще всего это глагол движения). Падежный показатель **へ** указывает на направление или место.

Пример:

はらじゆく**へ** 買いもの**に** 行きました。

Съездил на Харадзюку за покупками.

3. (Человек) と (Транспорт) で V ます。

Чтобы указать с кем вы собираетесь вместе совершить действие, используют частицу **と**, которая в данном случае выступает в роли предлога «с» (с кем-то). Транспорт оформляют падежом **で**, затем следует глагол V.

Пример:

はやし**さん**と電車**で** 行きました。

Я поехал с Хаяси на поезде.



4. A(い→くて) / A(な) N を V ます。

Для перечисления прилагательных используется срединная форма прилагательных <て>. Чтобы сказать или написать два и более прилагательных друг за другом, необходимо заменить окончание прилагательного い на <て>.

Пример:

黒<くて>、かっこいくつをかいました。

Я купил крутые чёрные ботинки.



УРОК 14. ДОМАШНЕЕ ЗАДАНИЕ

Задание 1.

Напишите чтения иероглифов в предложениях на хирагане.

Пример: ここは 店です。→ ここは みせです。

1. ニコライさんは 電車で 大学へ 行きます。

→ _____。

2. へやの 電きを けしてください。

→ _____。

3. たなかさんは 車で しごとへ 行きます。

→ _____。

4. わたしは と書かんで 本を 読むのが すきです。

→ _____。

5. つくえの 上に きょうか書が あります。

→ _____。

6. テストは 黒い ペンで 書いてください。

→ _____。

Задание 2.

Вставьте в скобках () необходимые падежные указатели по примеру.

Пример:

わたし () ロシア人です。→ わたし (は) ロシア人です。

1. ユーリさん () にほんご () てがみ () 書きます。

2. はやしさん () えいご () しんぶん () 読みます。

3. きノウ ユーリさんは、 はやしさん () はらじゆく ()
買いもの () 行きました。

4. はらじゆく () とても かわいい くつ () 買いました。

Задание 3.

Составьте одно предложение из двух по примеру.

Пример: 黒い くつ + かわいい くつ → 黒くて かわいい くつ

1. 白い いぬ + かわいい いぬ
→ _____
2. あかい スカート + きれいな スカート
→ _____
3. かわいい せんせい + やさしい せんせい
→ _____
4. 安い車 + 大きい 車 → _____

Задание 4.

Напишите в скобках () правильный вариант ответа по примеру.

Пример:

—何を 買いますか。— (a) 買います。

a : ジュースを b : ジュースが c : ジュースと d : ジュースで

1. きのう はらじゆくへ 買いものに ()。

a : 行きます b : 食べました c : 行きました d : します

2. —だれと 行きましたか。— () 行きました。

a : 電車で b : きのう c : はらじゆくへ d : はやしさんと

3. ユーリさんは にほんごで フコンタクチェを ()。

a : 書きます b : 行きます c : 来ます d : 食べます

4. () かわいい くつを 買いました。

a : 黒くて b : 黒い c : 黒いな d : 黒

5. () しぶやへ 行きました。

a : あした b : せんしゅう c : せんしゅうに d : きのうに

Задание 5.

Юрий написал пост в Вконтакте на японском языке.

Прочитайте и ответьте на вопросы.

きのう はやしさんと はらじゅくへ 買い物に 行きました。

電車で 行きました。

はらじゅくの たけしたどおりで くつを 買いました。

くろくて とても かわいい くつを 買いました。

はらじゅくに 人が たくさん いました。

はらじゅくは とても おもしろいです。

Q1: ユーリさんは きのう どこへ 行きましたか。

A1: _____。

Q2: ユーリさんは どんな 何を 買いましたか。

A2: _____。

Q3: はらじゅくは どうでしたか。

A3: _____。



学ぼう

日本語

先生

УРОК 14. ОТВЕТЫ

Задание 1.

1. ニコライさんは でんしゃで だいがくへ いきます。
2. へやの でんきを けしてください。
3. たなかさんは くるまで しごとへ いきます。
4. わたしは としょかんで ほんを よむのが すきです。
5. つくえの うえに きょうかしょが あります。
6. テストは 黒い ペンで かいてください。

Задание 2.

1. ユーリさん (は) にほんご (で) てがみ (を) 書きます。
2. はやしさん (は) えいご (で) しんぶん (を) 読みます。
3. きのう ユーリさんは、 はやしさん (と) はらじゆく (へ) 買い (に) 行きました。
4. はらじゆく (で) とても かわいい くつ (を) 買いました。

Задание 3.

1. 白くて (しろくて) かわいい いぬ
2. あかくて きれいな スカート
3. カッコよくて やさしい せんせい

Внимание: 「いい (よい)」 → 「よくて」

4. 安くて (やすくて) 大きい (おおきい) 車 (くるま)

Задание 4.

1. きのう はらじゆくへ 買いものに (c) 。
2. だれと 行きましたか。 - (d) 行きました。
3. ユーリさんは にほんごで フコンタクチェを (a) 。
4. (a) かわいい くつを 買いました。
5. (b) しずやへ 行きました。

Задание 5.

A1: ユーリさんは きのう はらじゆくへ 行きました。

A2: ユーリさんは 黒くて とても かわいい くつを 買いました。

A3: はらじゆくは とても おもしろいです。

学ぼう

日本語

先生